



ขอพระองค์ทรงพระเจริญยิ่งยืนนาน

ด้วยเกล้าด้วยกระหม่อมขอเดชะ

ข้าพระพุทธเจ้า คณะกรรมการดำเนินการ

ผู้ตรวจสอบกิจการ เจ้าหน้าที่และสมาชิก

สหกรณ์ออมทรัพย์สาธารณสุขจังหวัดอุดรธานี จำกัด



จดหมายข่าว

ปีที่ 23 ฉบับที่ 1 ตุลาคม-ธันวาคม 2558

สอ. สร. ออ.

PUBLIC HEALTH SAVING AND CREDIT COOPERATIVE UDONTHANI PROVINCIAL, LIMITED

สหกรณ์ออมทรัพย์สาธารณสุขจังหวัดอุดรธานี จำกัด

สหกรณ์ที่เด่นระดับจังหวัด ปี 2556-2558

<http://www.udcoop.com>

วิสัยทัศน์ เป็นองค์กรทางการเงินที่มั่นคง ผ่านมาตรฐานการพัฒนาคุณภาพการบริหารจัดการสหกรณ์ (CQA)



31 ตุลาคม 2558 ชุมนุมสหกรณ์ออมทรัพย์แห่งประเทศไทยจำกัดร่วมกับ ชมรมสหกรณ์ออมทรัพย์ภาคตะวันออกเฉียงเหนือจัดสัมมนาทางวิชาการวินออมแห่งชาติเรื่องสหกรณ์ไทยกับการพัฒนาเศรษฐกิจและสังคมของประเทศไทย ณ โรงแรมเจริญไฮเต็ล



เดินรณรงค์งานวันออมแห่งชาติ จากมหาวิทยาลัยราชภัฏอุดรธานี ถึงศาลาทุ่งศรีเมืองอุดรธานี ระยะทาง 1.8 กิโลเมตร

ข่าวเด่น

คณะกรรมการดำเนินการชุดที่ 23

เดือนแห่งการออม

สสรท.ปีได้รับสมาชิกอายุไม่เกิน 60 ปี

- 2
- 3
- 8

เปิดให้รีไฟแนนซ์

มติคณะกรรมการดำเนินการเมื่อวันที่ 25 พฤศจิกายน 2558

เห็นชอบให้กู้เงินก่อนครบกำหนด เริ่มตั้งแต่ 1 ธันวาคม 2558 ถึง 31 มีนาคม 2559 สนใจติดต่อที่สหกรณ์ฯ

ขอเชิญสมาชิก ประชุมใหญ่ ณ.ร.

วันเสาร์ที่ 12 มีนาคม 2559

ณ ห้องประชุมร่มโพธิ์ทอง

เวลา 09.00 - 12.00 น.



28-29 พฤศจิกายน 2558 คณะกรรมการและเจ้าหน้าที่ ประชุมทบทวนแผนยุทธศาสตร์ ปี 2556 - 2560 และจัดทำแผนงานปฏิบัติงานประจำปี 2559 ณ อุทยานแห่งชาติภูสวนทราย อ.นาแก จ.เลย

**คณะกรรมการดำเนินการ
สหกรณ์ออมทรัพย์สาธารณสุขจังหวัดอุดรธานี จำกัด
ชุดที่ 23/2559**

คณะกรรมการอำนวยการ



นายเสกสรรค์ สองจันทร์
รองประธานกรรมการ1



น.ส.ปราณี พระโรจน์
รองประธานกรรมการ2



นายสาคร รอดขั้นเมือง
ประธานกรรมการ



นางชลกนก ภัทร์ศุกกุล
เหรัญญิก



นายชาญณรงค์ พงษ์ไทย
เลขานุการ

คณะกรรมการเงินกู้



นายสุรัตน์ชัย ปัญญาทอง
กรรมการเงินกู้



นายสุพัฒน์ กองศรีมา
กรรมการเงินกู้



นายวิศิษฎ์ ใจมั่น
ประธานกรรมการเงินกู้



นางวันเพ็ญ ใจชื่อ
กรรมการเงินกู้



นายสุรัตน์ กัณหา
เลขานุการ กรรมการเงินกู้

คณะกรรมการศึกษาและประชาสัมพันธ์



นายเสมอเทพ ศรีหาสร้อย
กรรมการศึกษาฯ



นางสมพิศ ศรีหาสร้อย
กรรมการศึกษาฯ



นายชวง ยอดยศ
ประธานกรรมการศึกษาฯ



นายวัชรินทร์ พันธุ์เทศ
กรรมการศึกษาฯ



นางสุชีวา ศรีภิรมย์
เลขานุการ กรรมการศึกษาฯ

คณะผู้ตรวจสอบกิจการสหกรณ์



นายสุรเซนฐ์ ดวงตาพา
ผู้ตรวจสอบกิจการ



นายสาคร อำคา
ประธานผู้ตรวจสอบกิจการ



นางเทพี รอดขั้นเมือง
ผู้ตรวจสอบกิจการ

สารจาก ประธานกรรมการ ดำเนินการ



เรียน สมาชิกสหกรณ์ออมทรัพย์สาธารณสุข
จังหวัดอุดรธานีทุกท่าน
ในวาระอันเป็นศุภมิ่งมงคลขึ้นปีใหม่ 2559
ขออำนาจสิ่งศักดิ์สิทธิ์ทั้งหลายในสากลโลก ได้โปรด
อำนวยพรให้คณะกรรมการดำเนินการ ผู้ตรวจสอบ
กิจการ ฝ่ายจัดการ สมาชิกทุกท่านและครอบครัว
มีความสุขสำเร็จสมหวัง สุขภาพร่างกายแข็งแรง
โรคภัยจงอย่าได้แผ้วพาน ให้มีความร่ำเย็น ร่ำรวย
เงินทองและทรัพย์สิน สูงส่งด้วยบารมี “พรใด
ประเสริฐ ขอจงเกิดแก่ท่านและครอบครัว” ตลอดปี
2559 และตลอดไป

สุดท้ายนี้คณะกรรมการชุดที่ 23 จะสนับสนุน
ส่งเสริมกิจการสหกรณ์ให้มีความมั่นคง เจริญก้าวหน้า
สืบไป

(นายสาคร รอดขันเมือง)

ประธานกรรมการ

สหกรณ์ออมทรัพย์สาธารณสุขจังหวัดอุดรธานี จำกัด

ฟรี เดือนแห่งการออม

ประเภทออมสินแพะ ออมทรัพย์ ออมความดี,

กระเป๋าผ้ารักษ์โลก หรือร่มตราสหกรณ์ฯ

เมื่อเปิดบัญชีใหม่ หรือฝากเงินเพิ่มบัญชีเดิม

วันนี้ - 29 กุมภาพันธ์ 2559

หรือจนกว่าของสงวนหมด



สารจาก บรรณาธิการ



เรียน สมาชิกสหกรณ์ออมทรัพย์สาธารณสุข
จังหวัดอุดรธานีทุกท่าน
ในโอกาสที่กระผมและคณะกรรมการศึกษา
มีหน้าที่รับผิดชอบด้านการสื่อสารเพื่อให้สมาชิกได้รับ
ทราบทุกแง่มุมในด้านสหกรณ์ สมาชิกจะได้รับความรู้
ข่าวสาร อย่าทำถึงมากขึ้น อย่่างไรก็ตาม การดำเนิน
งานด้านนี้ก็มิอุปสรรคไม่น้อย รวมทั้งงบประมาณด้วย
แต่ก็ขอยืนยันแก่สมาชิกว่า จะทำหน้าที่ให้ดีที่สุด
ในการประชาสัมพันธ์อีกด้าน ฝ่ายศึกษา ได้จัดทำ
จดหมายข่าวแบบเร่งด่วนทันเหตุการณ์ ส่งทางไลน์
กลุ่มต่าง ๆ และอีกไม่ช้าก็จะมีเทคโนโลยีใหม่ให้
สมาชิกได้รับข่าวสารสะดวกรวดเร็วยิ่งขึ้น ขณะนี้
สหกรณ์กำลังดำเนินการอยู่ หากท่านจะมีข้อเสนอแนะ
ก็พร้อมรับทุกความคิดเห็น อาจนำไปแก้ปัญหาได้บ้าง
ต้องขอขอบพระคุณมา ณ ที่นี้

สุดท้ายนี้ ในวาระดิถีขึ้นปีใหม่ 2559 กระผม
ขออวยพรให้สมาชิกสหกรณ์ฯ ทุกคน รวมทั้งครอบครัว
จงมีความสุขกายสบายใจ มีสุขภาพแข็งแรง ปราศจาก
ภัยพิบัติทั้งปวง คนที่ป่วยก็ให้หายพลัน ร่ำรวยกันทุกคน
คิดสิ่งใดก็ให้สมใจปรารถนาทุกประการ

(นายเชวง ยอดยศ)

บรรณาธิการบริหาร

สมาชิกกลุ่มที่ 1 ได้แก่ ข้าราชการ ข้าราชการบำนาญ ลูกจ้างประจำ สมาชิกที่สังกัดส่วนท้องถิ่น และเจ้าหน้าที่สหกรณ์ที่ปฏิบัติงานเกิน 5 ปี

รายการ	วงเงินกู้สูงสุด (บาท)	งวดชำระ	กู้ใหม่เมื่อชำระแล้ว (งวด)	ผู้ค้ำประกัน (คน)	อัตราดอกเบี้ย
1.เงินกู้เพื่อเหตุฉุกเฉิน					
1.1 เงินกู้เพื่อเหตุฉุกเฉิน	80,000.00	12	6	0	6.75
1.2 เงินกู้เพื่อเหตุฉุกเฉินกระแสรายวัน	80,000.00	12	1	0	6.75
2.เงินกู้สามัญ					
2.1 เงินกู้สามัญ	1,500,000.00	156	6 หรือ 12	3	6.75
2.2 เงินกู้สามัญพัฒนาคุณภาพชีวิต	3,000,000.00	216	12 หรือ 18	6	7.25
2.3 เงินกู้สามัญสวัสดิการ					
2.3.1 เพื่อการศึกษา					
- ระดับปริญญาเอก	500,000.00	48	6	1	5.75
- ระดับปริญญาโท	250,000.00	48	6	1	5.75
- ระดับปริญญาตรี	150,000.00	48	6	1	5.75
- ระดับ มัธยม - ปวช.	70,000.00	48	6	1	5.75
- ระดับอนุบาล - ประถม	50,000.00	48	6		5.75
2.3.2 เพื่อซื้อสิ่งอำนวยความสะดวก	จ่ายจริงแต่ไม่เกิน 200,000.00	36	เมื่อชำระหมด	1	5.75

สมาชิกกลุ่มที่ 2 ได้แก่ พนักงานราชการ พนักงานกระทรวงสาธารณสุขสายวิชาชีพ เจ้าหน้าที่สหกรณ์ที่ปฏิบัติงานไม่เกิน 5 ปี และเจ้าหน้าที่สมาคมอาปนกิจสงเคราะห์สมาชิกสหกรณ์

รายการ	วงเงินกู้สูงสุด (บาท)	งวดชำระ	กู้ใหม่เมื่อชำระแล้ว (งวด)	ผู้ค้ำประกัน (คน)	อัตราดอกเบี้ย
1.เงินกู้เพื่อเหตุฉุกเฉิน					
1.1 เงินกู้เพื่อเหตุฉุกเฉิน	10,000.00	12	6	0	6.75
1.2 เงินกู้เพื่อเหตุฉุกเฉินกระแสรายวัน	10,000.00	12	1	0	6.75
2.เงินกู้สามัญ					
2.1 เงินกู้สามัญ	500,000.00	48	6 หรือ 12	6	6.75
2.2 เงินกู้สามัญสวัสดิการ	200,000.00 (รวมสามัญไม่เกิน 500,000.00)	48	6 (เพื่อการศึกษา) อื่น ๆ เมื่อชำระหมด	4	5.75

สมาชิกกลุ่มที่ 3 ได้แก่ พนักงานกระทรวงสาธารณสุขสายสนับสนุน

รายการ	วงเงินกู้สูงสุด (บาท)	งวดชำระ	กู้ใหม่เมื่อชำระแล้ว (งวด)	ผู้ค้ำประกัน (คน)	อัตราดอกเบี้ย
1.เงินกู้เพื่อเหตุฉุกเฉิน					
1.1 เงินกู้เพื่อเหตุฉุกเฉิน	10,000.00	12	6	0	6.75
1.2 เงินกู้เพื่อเหตุฉุกเฉินกระแสรายวัน	10,000.00	12	1	0	6.75
2.เงินกู้สามัญ					
2.1 เงินกู้สามัญ	150,000.00	48	6 หรือ 12	5	6.75
2.2 เงินกู้สามัญสวัสดิการ	150,000.00 (รวมสามัญไม่เกิน 150,000.00)	48	6 (เพื่อการศึกษา) อื่น ๆ เมื่อชำระหมด	5	5.75

สมาชิกกลุ่มที่ 4 ได้แก่ ลูกจ้างชั่วคราว

รายการ	วงเงินกู้สูงสุด (บาท)	งวดชำระ	กู้ใหม่เมื่อชำระแล้ว (งวด)	ผู้ค้ำประกัน (คน)	อัตราดอกเบี้ย
1.เงินกู้เพื่อเหตุฉุกเฉิน					
1.1 เงินกู้เพื่อเหตุฉุกเฉิน	10,000.00	12	6	0	6.75
1.2 เงินกู้เพื่อเหตุฉุกเฉินกระแสรายวัน	10,000.00	12	1	0	6.75
2.เงินกู้สามัญ					
2.1 เงินกู้สามัญ	100,000.00	36	6 หรือ 12	6	6.75
2.2 เงินกู้สามัญสวัสดิการ	100,000.00 (รวมสามัญไม่เกิน 100,000.00)	36	6 (เพื่อการศึกษา) อื่น ๆ เมื่อชำระหมด	6	5.75

เอกสารประกอบการกู้ยืม

1. สำเนาบัตรประจำตัวประชาชนหรือสำเนาบัตรข้าราชการ
2. สำเนา ทะเบียนสมรส หรือ ทะเบียนหย่า หรือใบมรณะบัตร (ถ้ามี)
3. สำเนา ใบเปลี่ยน ชื่อ - สกุล (ถ้ามี)
4. สำเนาเลขที่บัญชี ธนาคารกรุงไทย ธนาคารออมสิน หรือบัญชีเงินฝากสหกรณ์ฯ หากผู้ผ่านระบบ ATM ใช้เฉพาะธนาคารกรุงไทย (สาขาในจังหวัดอุดรธานีเท่านั้น)
5. หนังสือรับรองจากสถานศึกษาหรือใบเสร็จรับเงินเพื่อแสดงว่ากำลังศึกษาอยู่ (ผู้สวัสดิการเพื่อการศึกษา)
6. สำเนาทะเบียนบ้านบุตร (ผู้สวัสดิการเพื่อการศึกษาบุตร)
7. ใบเสร็จรับเงิน/ใบกำกับภาษีซื้อสินค้า (ผู้สวัสดิการอำนวยความสะดวก)

เอกสารผู้ค้ำประกัน

1. สำเนา บัตรประจำตัวประชาชน หรือสำเนาบัตรข้าราชการ
2. สำเนา ทะเบียนสมรสหรือ ทะเบียนหย่า หรือ ใบมรณะบัตร (ถ้ามี)
3. สำเนา ใบเปลี่ยน ชื่อ - สกุล (ถ้ามี)

อายุผู้กู้และผู้ค้ำประกันเงินกู้

1. กรณีผู้กู้และผู้ค้ำประกัน ซึ่งรับเงินบำนาญ มี อายุตัวไม่เกิน 70 ปี
2. กรณีผู้กู้และผู้ค้ำประกัน ซึ่งรับเงินบำนาญ มี อายุตัวไม่เกิน 60 ปี

บริการเงินฝาก

สมาชิกสามารถฝากเงินและชำระหนี้ได้ 3 วิธีดังนี้

1. ยินยอมให้หักเงินได้รายเดือน
2. ชำระโดยตรงที่สหกรณ์ออมทรัพย์
3. ชำระโอนผ่านตู้เอทีเอ็ม หรือเคาน์เตอร์ธนาคาร ดังนี้



ธนาคารกรุงไทย

เลขที่บัญชี 450-1-19704-8

ชื่อบัญชี สหกรณ์ออมทรัพย์สหกรณ์อุดรธานี จำกัด



ธนาคารออมสิน

เลขที่บัญชี 0-50111900754

ชื่อบัญชี สหกรณ์ออมทรัพย์สหกรณ์อุดรธานี จำกัด



ธนาคารเพื่อการเกษตรและสหกรณ์การเกษตร (ธ.ก.ส.)

เลขที่บัญชี 010052757595

ชื่อบัญชี สหกรณ์ออมทรัพย์สหกรณ์อุดรธานี จำกัด



ธนาคารกรุงเทพ

เลขที่บัญชี 284-7-35500-1

ชื่อบัญชี สหกรณ์ออมทรัพย์สหกรณ์อุดรธานี จำกัด



ธนาคารไทยพาณิชย์

เลขที่บัญชี 5872675667

ชื่อบัญชี สหกรณ์ออมทรัพย์สหกรณ์อุดรธานี จำกัด



ธนาคารธนชาติ

เลขที่บัญชี 561-6-01418-8

ชื่อบัญชี สหกรณ์ออมทรัพย์สหกรณ์อุดรธานี จำกัด

กรณีชำระโอนผ่านตู้เอทีเอ็ม หรือเคาน์เตอร์ธนาคาร โปรดโทรแจ้งสหกรณ์ตรวจสอบและเก็บใบเสร็จไว้ด้วย

9 วิธี ดูแลผู้สูงอายุสุขภาพดี

อ.พ.สมบุญ อินถาภาพร
ภาควิชาเวชศาสตร์ป้องกันและสังคม
คณะแพทยศาสตร์ศิริราชพยาบาล

1. เลือกอาหาร โดยวัยนี้ร่างกายมีการใช้พลังงานน้อยลงจากกิจกรรมที่ลดลง จึงควรลดอาหารประเภทแป้ง น้ำตาล และไขมัน ให้เน้นอาหารโปรตีนจากเนื้อสัตว์ โดยเฉพาะปลา และเพิ่มแร่ธาตุที่ผู้สูงอายุมักขาด ได้แก่ แคลเซียม สังกะสี และเหล็ก ซึ่งมีอยู่ในนมถั่วเหลือง ผัก ผลไม้ ธัญพืชต่างๆ และควรกินอาหารประเภทต้ม นึ่ง ย่าง อบ แทนประเภทผัด ทอด จะช่วยลดปริมาณไขมันในอาหารได้ นอกจากนี้ควรหลีกเลี่ยงอาหารที่มีรสหวานจัด เค็มจัด และดื่มน้ำสะอาดอย่างน้อย 6 - 8 แก้วต่อวัน

2. ออกกำลังกาย หากไม่มีโรคประจำตัว แนะนำให้ออกกำลังกายแบบแอโรบิคสัก 30 นาที ต่อครั้ง ทำให้ได้สัปดาห์ละ 3 - 4 ครั้ง จะเกิดประโยชน์ต่อหัวใจและหลอดเลือดอย่างมาก โดยขั้นตอนการออกกำลังกายจะต้องค่อยๆ เริ่ม มีการยืดเส้นยืดสายก่อน แล้วค่อยๆ เพิ่มความหนักขึ้น จนถึงระดับที่ต้องการ ทำอย่างต่อเนื่องจนถึงระยะเวลาที่ต้องการ จากนั้นค่อยๆ ลดลงช้าๆ และค่อยๆ หยุด เพื่อให้ร่างกายและหัวใจได้ปรับตัว

3. สัมผัสอากาศที่บริสุทธิ์ จะช่วยลดโอกาสการเกิดโรคได้ อาจเป็นสวนสาธารณะใกล้ๆ สถานที่ท่องเที่ยว หรือการรับภูมิทัศน์ภายในบ้านให้ปลอดโปร่ง สะอาด อากาศถ่ายเทสะดวก มีการปลูกต้นไม้ จัดเก็บสิ่งปฏิกูลให้เหมาะสม เพื่อลดการแพร่กระจายของเชื้อโรค และสามารถช่วยป้องกันโรคภูมิแพ้ หรือหอบหืดได้

4. หลีกเลี่ยงอบายมุข ได้แก่ บุหรี่และสุรา จะช่วยลดโอกาสการเกิดโรค หรือลดความรุนแรงของโรคได้ ทั้งลดค่าใช้จ่ายในการรักษา และยังช่วยป้องกันปัญหาอุบัติเหตุ อาชญากรรมต่างๆ อันเป็นปัญหาใหญ่ของสังคมในขณะนี้

5. ป้องกันการเกิดอุบัติเหตุ โดยเลือกกิจกรรมที่เหมาะสมกับแต่ละบุคคลและโรคที่เป็นอยู่ ส่งเสริมสุขภาพให้กล้ามเนื้อมีความแข็งแรง ปรับสภาพแวดล้อมในบ้านให้ลดความเสี่ยงต่อการเกิดอุบัติเหตุหรือการหกล้ม

6. ควบคุมน้ำหนักตัวหรือลดความอ้วน โดยควบคุมอาหารและออกกำลังกายจะช่วยให้เกิดความคล่องตัว ลดปัญหาการหกล้ม และความเสี่ยงต่อโรคต่างๆ เช่น โรคข้อเข่าเสื่อม และโรคหลอดเลือดหัวใจ เป็นต้น

7. หลีกเลี่ยงการใช้ยาที่ไม่เหมาะสม เช่น การซื้อยากินเอง การใช้ยาเดิมที่เก็บไว้มาใช้รักษาอาการที่เกิดขึ้นใหม่ หรือรับยาจากผู้อื่นมาใช้ เนื่องจากวัยนี้ประสิทธิภาพการทำงานของตับและไตในการกำจัดยาลดลง ทำให้เสี่ยงต่อการเกิดพิษจากยาหรือผลข้างเคียง อาจมีแนวโน้มรุนแรง และเกิดภาวะแทรกซ้อนเป็นอันตรายถึงชีวิตได้ ฉะนั้นจึงควรปรึกษาแพทย์ก่อนใช้ยาจะดีที่สุด

8. หมั่นสังเกตอาการผิดปกติต่างๆ ของร่างกาย เช่น คลำได้ก้อน โดยเฉพาะก้อนโตเร็ว แผลเรื้อรัง มีปัญหาการกลืนอาหาร กลืนติด กลืนลำบาก ท้องอืดเรื้อรัง เบื่ออาหาร น้ำหนักลด ไอเรื้อรัง ไข้เรื้อรัง เหนื่อยง่าย แน่นหน้าอกหรือถ่ายอุจจาระผิดปกติ มีอาการท้องเสียเรื้อรัง ท้องผูกสลับท้องเสีย ถ้าอย่างนั้นละก็พามาพบแพทย์ดีที่สุด

9. ตรวจสุขภาพประจำปี แนะนำให้ตรวจสม่ำเสมอเป็นประจำทุกปี หรืออย่างน้อยทุก 3 ปี โดยแพทย์จะทำการซักประวัติ ตรวจร่างกาย และอาจมีการตรวจทางห้องปฏิบัติการเพื่อหาปัจจัยเสี่ยงต่อโรคหลอดเลือดแข็ง เช่น โรคเบาหวาน โรคความดันโลหิตสูง โรคไขมันในเลือดสูง ตรวจหาโรคมะเร็งที่พบบ่อย ได้แก่ มะเร็งลำไส้ มะเร็งเต้านม มะเร็งปากมดลูก และยังมีตรวจการมองเห็น การได้ยิน ตลอดจนประเมินความเสี่ยงต่อการเกิดอุบัติเหตุด้วย นอกจากการดูแลสุขภาพกายแล้ว สุขภาพใจก็เป็นสิ่งสำคัญ การทำจิตใจให้แจ่มใส มองโลกในแง่ดี ไม่เครียดหรือวิตกกังวลกับเรื่องต่างๆ มากจนเกินไป รวมถึงการเข้าใจและยอมรับตนเองของท่านและผู้อื่น จะช่วยให้เป็นผู้สูงอายุที่สุขภาพดีอย่างแท้จริง

ว่าแต่อย่าลืมทำกันนะครับ จะดีต่อผู้สูงอายุในบ้านและครอบครัว.



การสรรหากรรมการและผู้ตรวจสอบกิจการ



ผลการเลือกตั้ง

กรรมการ เขต 1-4

กรรมการ เขต 5

หมายเลข	ผู้สมัครกรรมการ เขต1	คะแนน	อันดับ
2	นางวันเพ็ญ ใจซื่อ	394	1
1	นายคมกริช ถานทองดี	296	2

หมายเลข	ผู้สมัครกรรมการ เขต5	คะแนน	อันดับ
4	นายเสมอเทพ ศรีทาสร้อย	1,325	1
5	นายเชวง ยอดยศ	1,105	2
7	นางสาวปราณี พระโรจน์	1,071	3
3	นายถนัด กุระพันธ์	1,007	4
2	นายจุนทร คำหารพล	869	5
9	นายบุญโฮม ผิวฝ้าย	852	6
1	นางสาวพรพิมล พงษ์ไทย	762	7
6	นางพัชรินทร์ ชำนาญกิจ	730	8
8	นางสุปราณี สวาดีพงษ์	439	9

หมายเลข	ผู้สมัครกรรมการ เขต2	คะแนน	อันดับ
1	นายวิศิษฐ์ ใจมั่น	308	1
2	นายสุนันท์ สุวรรณ	284	2
3	นายเลอพร ชูเทพ	246	3

หมายเลข	ผู้สมัครกรรมการ เขต3	คะแนน	อันดับ
2	นางสุชีวา ศรีภิรมย์	307	1
1	นายสมคิด สิทธิโคตร	220	2
4	นายรุ่งเรือง ปัดนรราช	142	3
3	นายสุรพล ป้อมพันธ์	105	4

หมายเลข	ผู้สมัครกรรมการ เขต4	คะแนน	อันดับ
2	นางชลกนก ภัทร์ศุกุล	357	1
1	นายปรีนทร์ จุนโกเศศ	316	2

ผลการเลือกตั้ง

ผู้ตรวจสอบกิจการ

หมายเลข	สมัครผู้ตรวจสอบกิจการ	คะแนน	อันดับ
2	นางเทพี รอดชื่นเมือง	1,989	1
3	นายสุรเชษฐ์ ดวงตาผา	1,941	2
1	นายสาคร อำคา	1,879	3
4	นางสาววิไลรัตน์ จิตต์โคตร	1,545	4



ผลการดำเนินงาน ปี 2559

รายการ	ตุลาคม 2558 (ณ 31 ตุลาคม 2558)	พฤศจิกายน 2558 (ณ 30 พฤศจิกายน 2558)	ธันวาคม 2558 (ณ 31 ธันวาคม 2558)
1. จำนวนสมาชิก	4,011	4,037	4,081
1.1 สมาชิกสามัญ	3,616	3,645	3,687
1.2 สมาชิกสมทบ	395	392	394
2. สินทรัพย์รวม	2,634,543,147.38	2,613,457,771.04	2,683,945,086.73
2.1 ลูกหนี้เงินกู้ฉุกเฉิน	29,270,884.75	28,824,653.50	23,949,849.50
2.2 ลูกหนี้เงินกู้สามัญ	2,511,152,334.42	2,526,672,419.92	2,645,186,851.92
2.3 เงินสด,เงินฝาก และเงินลงทุน	89,143,541.22	56,002,829.88	12,857,800.57
- เงินสดและเงินฝากธนาคาร	84,556,541.22	51,415,829.88	8,296,513.07
- เงินลงทุน	4,587,000.00	4,587,000.00	4,587,000.00
2.4 สินทรัพย์อื่น	4,976,386.99	1,957,867.74	1,924,872.24
3. หนี้สินรวม	1,186,875,168.69	1,141,527,495.43	1,180,036,383.82
3.1 เงินกู้ยืม	618,555,274.24	563,912,574.24	596,989,874.24
3.2 เงินรับฝากจากสมาชิก	553,443,670.42	570,298,138.74	575,887,809.14
3.3 หนี้สินอื่น	14,876,224.03	7,316,782.45	7,158,700.44
4. ทุนของสหกรณ์	1,447,667,978.69	1,471,930,275.61	1,503,908,702.91
4.1 ทุนเรือนหุ้น	1,328,487,730.00	1,343,505,470.00	1,366,652,220.00
4.2 ทุนสำรอง	94,663,396.56	94,663,396.56	94,663,396.56
4.3 ทุนสะสมและอื่นๆ	15,013,638.83	14,956,368.33	14,932,868.33
4.4 กำไรสะสม	9,503,213.30	18,705,040.72	27,660,218.02
5. รายได้	12,838,499.78	27,683,922.53	42,923,563.08
5.1 ดอกเบี้ยรับจากเงินให้กู้	12,728,798.25	27,564,476.00	42,737,394.50
5.2 รายได้อื่นๆ	109,701.53	119,446.53	186,168.58
6. ค่าใช้จ่าย	3,335,286.48	8,978,881.81	15,263,345.06
6.1 ดอกเบี้ยจ่ายเจ้าหนี้เงินกู้	2,012,113.05	4,486,571.08	6,726,800.42
6.2 ดอกเบี้ยจ่ายเงินรับฝาก	8,523.55	42,921.47	3,621,516.99
6.3 ค่าใช้จ่ายบริหาร	1,314,649.88	4,449,389.26	4,915,027.65

กราฟผลการดำเนินงาน

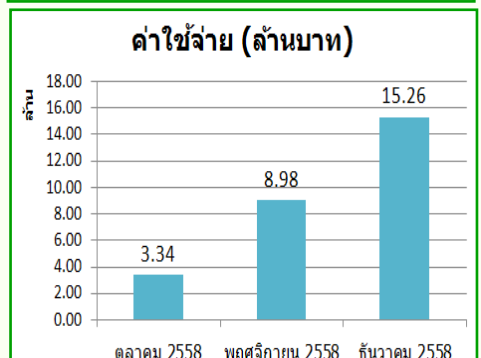
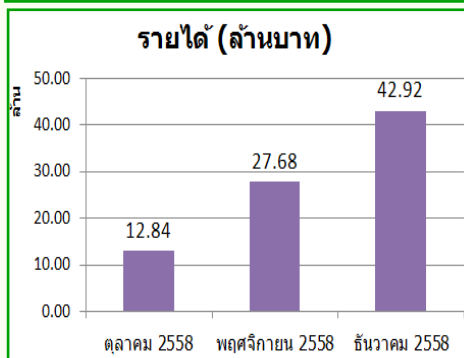
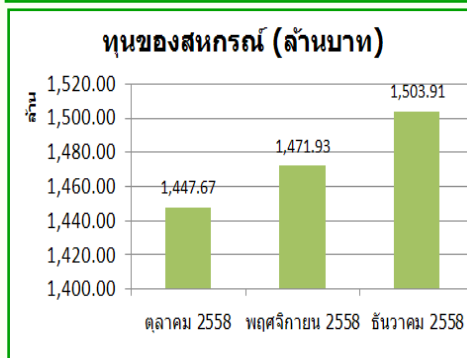
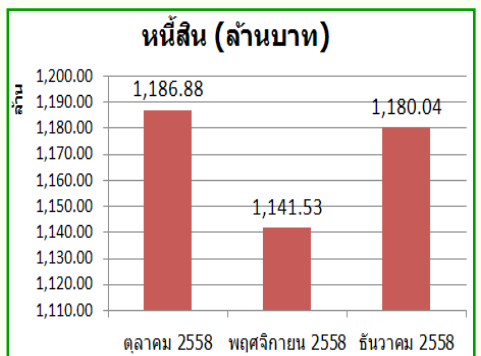
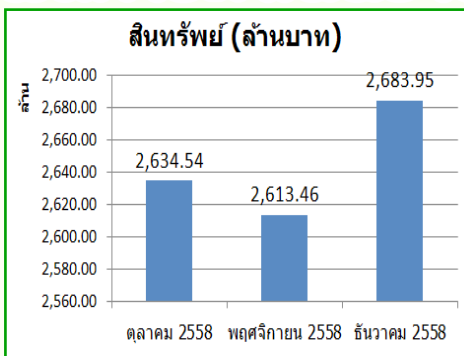
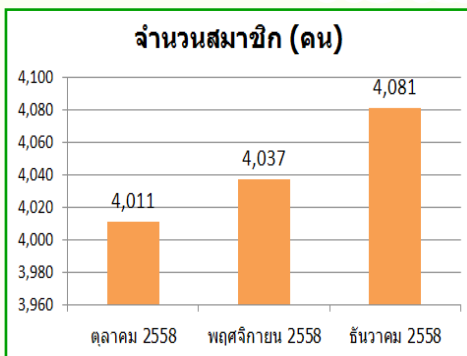

ข่าวสมาชิก สสธ.
สมาคม
เปิดรับสมัครสมาชิกประเภทสามัญ และประเภทสมทบ
ที่เป็นพนักงานราชการ ลูกจ้างชั่วคราว หรือคู่สมรส
บิดา มารดา และบุตร อายุ 20-59 ปีบริบูรณ์
รับสมัครรอบที่ 1/2559
ระหว่าง 1 ม.ค.-29 ก.พ. 2559
เป็นสมาชิกสมทบ 1 เม.ย. 2559
ค่าสมัครคนละ: 4,040 บาท



ข่าวสารสมาชิกสมาคม ผกส.สอ.สธ.๑๑.จำกัด

สมาชิก ผกส. ที่เสียชีวิต
ระหว่าง 1 มกราคม - 31 ธันวาคม 2558
สมาชิกประเภท 1 เสียชีวิต 7 ศพ จ่ายเงินสงเคราะห์ 1,158,600.00 บาท
สมาชิกประเภท 2 เสียชีวิต 54 ศพ จ่ายเงินสงเคราะห์ 2,829,250.00 บาท

ข้อมูลสมาชิก ผกส.

ระหว่าง 1 ตุลาคม - 31 ธันวาคม 2558

รายการ	ประเภท1	ประเภท2	ยอดรวม
ยกมา (1 ตุลาคม 2558)	3,488	1,064	4,552
บวก เข้าใหม่	87	3	90
หัก เสียชีวิต	3	10	13
ลาออก/ให้ออก	1	0	1
คงเหลือ ณ 31 ธันวาคม 2558	3,571	1,057	4,628
สมาชิกคุ้มครอง 180 วันแล้ว	3,044	1,053	4,457



มอบเงินสงเคราะห์ครอบครัว สมาชิก ผกส. ที่เสียชีวิต

อัตราดอกเบี้ย

เงินฝาก	- ออมทรัพย์	2.25 ต่อปี
	- ออมทรัพย์พิเศษ	3.25 ต่อปี
	- ออมทรัพย์พิเศษ2	4.00 ต่อปี
	- ออมทรัพย์เกษียณเบี่ยมสุข	5.25 ต่อปี
	- ประจำ 12 เดือน (ภาษี 15%)	4.25 ต่อปี
	- ประจำ 24 เดือน ปลดภาษี	4.00 ต่อปี
เงินกู้	- สำคัญสวัสดิการ	5.75 ต่อปี
	- ชุกเงิน/ATM/สามัญทั่วไป	6.75 ต่อปี
	- สำคัญพัฒนาคุณภาพชีวิต	7.25 ต่อปี
	- สำคัญเพื่อชำระหนี้แทนผู้กู้	4.95 ต่อปี



มอบเงินสงเคราะห์ครอบครัว สมาชิก สสธ. ที่เสียชีวิต

กรณีที่สมาชิกไม่สามารถนำฝากเงินกับสหกรณ์ได้ด้วยตนเอง สามารถนำฝากได้ที่ธนาคารดังนี้...
ธ.กรุงไทย: 450-1-19704-8 ธ.ออมสิน: 05-0111900754 ธ.กรุงเทพ 284-755500-1
ธ.ส. 010052757595 *** เมื่อโอนแล้วโปรดโทรแจ้งเจ้าหน้าที่ทันที ***

กองบรรณาธิการ

- นายเสมอเทพ ศรีทาสร้อย
- นางสมพิศ ศรีทาสร้อย
- นายวัชรินทร์ พันธุ์เทศ
- นายสุวัฒน์ กัณหา
- นายชาตณรงค์ พงษ์ไทย
- นางสาวทัศนีย์ กำไรทอง

บรรณาธิการบริหาร

นายเชวง ยอดยศ

บรรณาธิการ

นางสุชีวา ศรีภิรมย์

ที่ปรึกษา

นายสาคร รอดชื่นเมือง ประธานกรรมการฯ
และคณะกรรมการดำเนินการ สอ.สธ.๑๑. จำกัด

พิมพ์ที่

บ.ภาคอีสานการพิมพ์ จำกัด จ.อุตรธานี
โทร. 042-246611



สหกรณ์ออมทรัพย์สาธารณสุขจังหวัดอุตรธานี จำกัด
4/1 ถ.อชิบตี ต.หมากแข้ง อ.เมือง จ.อุตรธานี 41000
โทรศัพท์ 042-211561, 042-249407 โทรสาร ต่อ 108

กรุณาส่ง



การเงินมั่นคง ลงทุนมั่นใจ อนาคตสดใส วางใจสหกรณ์